

≡ SANSIRI



dcondo  
reef



# ชีวิตดี รอบด้าน

## 'พักกาย พักใจ พักได้ทุกวัน' YOUR EVERYDAY WELLCATION

คอนโดที่เป็นเหมือน Safe Zone ที่จะ Heal คุณทั้งกายและใจไปพร้อมกัน  
ด้วยการออกแบบให้ "การพักผ่อน" อยู่ใกล้คุณแค่เอื้อม

Recovery ความเหนื่อยล้าด้วย Design ที่ให้คุณใกล้ชิดธรรมชาติ  
พร้อม Facilities รอบด้าน เปิดให้ชาร์จพลังได้เต็มที่  
กับทุกองค์ประกอบที่คิดมาเพื่อชีวิตดีรอบด้าน

ดีคอนโด ริฟ ภูเก็ต  
พื้นที่พักผ่อนกายและใจ ให้ชีวิตดีๆ แบบนี้  
เกิดขึ้นกับคุณทุกวัน... เหมือนมันเป็นเรื่องธรรมชาติ

## LOCATION



### ทำเลที่ “ใกล้” ทุกสิ่งที่เป็น แต่ “หลีกหนี” จากความวุ่นวาย

เดินทางสู่ใจกลางเมืองสะดวก ใกล้แหล่งท่องเที่ยวและไลฟ์สไตล์  
รายล้อมด้วยสิ่งอำนวยความสะดวกครบครัน

#### เพียง 5 นาที ถึง...

- Lotus Phuket
- Andamanda Phuket
- Red Mountain Golf Club
- ม.สงขลานครินทร์  
วิทยาเขตภูเก็ต

#### เพียง 7 นาที ถึง...

- Central Phuket
- โรงพยาบาลกรุงเทพ ภูเก็ต

#### เพียง 10 นาที ถึง...

- หาดป่าตอง

## โดดเด่นด้วยคอนเซ็ปต์ 'Extraordinary Nature'

ที่หยิบเอารายละเอียดธรรมชาติที่หลากหลายของเมืองภูเก็ต ทั้ง ทะเล หาดทราย และแหลมเขา มาเป็นแรงบันดาลใจในการออกแบบ เพื่อให้คุณได้ใช้ชีวิตที่รายล้อมไปด้วยธรรมชาติ และ Lifestyle แบบคนภูเก็ต รวมถึง Function ที่ตอบโจทย์ และ Facilities ที่ครบครัน ทั้งหมดนี้ก็เพื่อ 'ชีวิตดีรอบด้าน' ให้คุณพักผ่อนทั้งกายและใจได้ทุกวัน

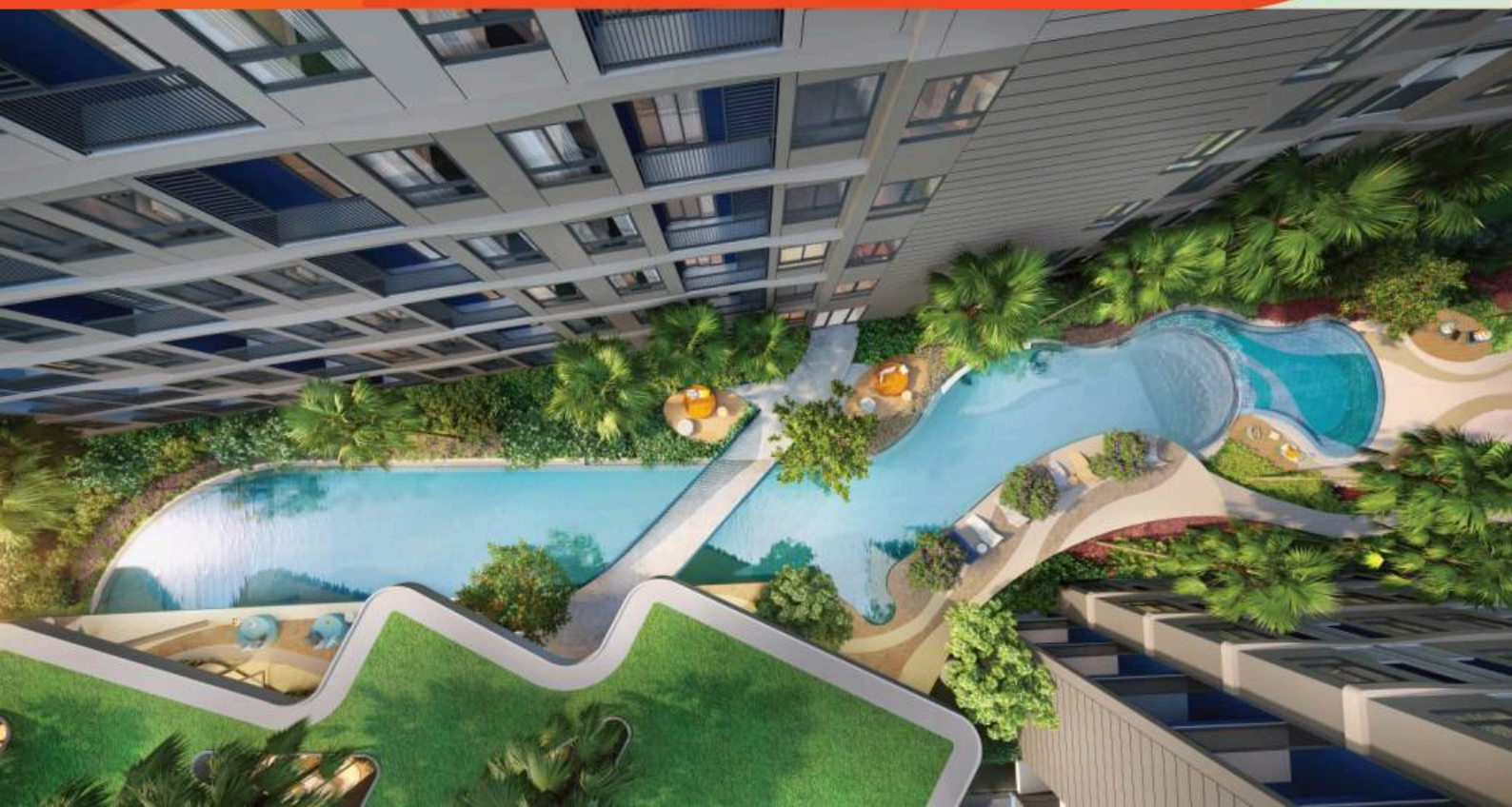

# FACILITIES



## CLUBHOUSE

คลับเฮาส์ขนาดใหญ่สไตล์ Modern Resort  
ถูกออกแบบให้แยกจากตัวอาคารพักอาศัยเพื่อความเป็นส่วนตัวยิ่งขึ้น  
ตลอดการพักผ่อน ภายในประกอบด้วย Facilities ให้เลือกใช้งาน  
อย่างครบครัน พร้อม Terrace พื้นที่พักผ่อนวิวสระและสวนสบายตา



## COZY LOBBY

ต้อนรับอย่างอบอุ่นตั้งแต่ก้าวแรกที่เข้ามา ด้วยโทนสีสบายตา ที่เราเลือกใช้ในการตกแต่ง รวมถึงวัสดุที่ช่วยเพิ่มสัมผัสของธรรมชาติ เช่น ไม้และหิน เพื่อความรู้สึกผ่อนคลาย และยังเติมเต็มความสดใส ด้วยสีส้ม เพอร์นิเจอร์ ให้บรรยากาศเหมือนอยู่ใน คาเฟ่ชิคๆ อีกด้วย

## FIT 360 GYM

ฟิตกายและใจให้พร้อมสำหรับวันใหม่ กับ Fitness อุปกรณ์ครบสำหรับ Cardio, Weight Training หรือจะออกกำลังกายเบาๆ พร้อมชมวิวสวนส่วนกลาง ไปด้วยก็ Healthy ไม่แพ้กัน



## CO - WORKING & LIVING SPACE

บริเวณนี้ดีไซน์ให้เป็นเหมือนห้องนั่งเล่นขนาดใหญ่ที่มีฟังก์ชันใช้งานหลากหลาย จะเข้าสู่โหมดจริงจัง หรือจะแค่โหมดพักผ่อน ก็ลงตัวทั้งสองสไตล์

**Working mode :** ฟังก์ชันครบพร้อมให้เข้าสู่โหมดจริงจัง  
สำหรับการทำงาน หรือประชุมแบบกลุ่ม ก็มีโทรทัศน์ไว้รองรับ  
และหากชอบทำงานแบบส่วนตัว จะมี Private Working Pod  
สำหรับผู้ที่ต้องการสมาธิมากกว่าครึ่งไหน



**Living mode :** อยู่ในโหมดพักผ่อนชิลล์ๆ กับเก้าอี้นวดผ่อนคลาย  
ในมุมสงบส่วนตัว พร้อมวิวสวนสีเขียวร่มรื่น ให้คุณพักกายและใจ  
ได้อย่างเต็มที่ พร้อมสเปซนั่งพักผ่อนคลายที่มองเห็นสวนสีเขียว  
180 องศา ให้คุณมีแรงบันดาลใจใหม่ๆ ได้ทุกวัน

## REST & PLAY POOL

สระว่ายน้ำระบบเกลือ ยาวกว่า 60 ม.ที่แบ่งโซนหลากหลาย  
ตอบโจทย์ทุกกิจกรรม ตั้งแต่ Active ไปจนถึง Passive

- Lap Pool :** สระว่ายน้ำยาว 35 ม.  
ให้คุณได้ว่ายน้ำออกกำลังกายจริงจังได้เต็มที่
- Kids Pool :** สระว่ายน้ำเด็ก พร้อมม่านน้ำ Overflow  
ช่วยเพิ่มความสนุกให้กับเด็กๆ และครอบครัว
- Relaxing Pool :** สระว่ายน้ำที่โอบล้อมด้วยต้นไม้ใหญ่  
พร้อมนั่งแช่น้ำพักผ่อนแบบชิลล์ๆ





## DYNAMIC GARDEN

สวนสีเขียวขนาดใหญ่ประดับด้วยไม้บานาพันธุ์มอบความรู้สึกผ่อนคลาย ทั้งดอกไม้ที่ช่วยสร้างกลิ่นหอม พันธุ์ไม้ที่ช่วยดูดซับสารพิษ และต้นไม้ใหญ่ไว้สร้างร่มเงา

พร้อมฟังก์ชันใช้งานที่หลากหลาย ทั้ง

- **Pavilion** พื้นที่นั่งเล่น หรือทำงานสบายๆ ในบรรยากาศผ่อนคลาย
- **Yoga Lawn** สนามหญ้าให้คุณได้โยคะ หรือออกกำลังกายยามเช้า ท่ามกลางร่มไม้
- **Sansiri Backyard** สวนผักออร์แกนิก ไม้ชนิดที่สามารถเก็บไปทำอาหารได้

## PROJECT INFORMATION





ที่ตั้ง :	ตำบล กะทู้ อำเภอกะทู้ ภูเก็ต 83120
เนื้อที่โครงการ :	ประมาณ 8 ไร่
ลักษณะโครงการ :	อาคารพักอาศัยสูง 8 ชั้น 3 อาคาร คลับเฮาส์ 1 อาคาร พื้นที่เพื่อการพาณิชย์ 2 ยูนิต
จำนวนยูนิต :	706 ยูนิต

ลักษณะห้องชุด	ขนาดพื้นที่ (ตร.ม.)
Studio	24
1 Bedroom	28 - 30
1 Bedroom Plus	34
2 bedrooms	52

### สิ่งอำนวยความสะดวก

 พื้นที่โถงต้อนรับ	 สวนผักออร์แกนิก
 ห้องออกกำลังกาย พร้อมอุปกรณ์	 พื้นที่ซักผ้า / อบผ้า
 สระว่ายน้ำ	 EV Charger
 สวนส่วนกลาง พร้อมพื้นที่พักผ่อน	 อินเทอร์เน็ตไร้สายสำหรับโถงต้อนรับ, ห้องออกกำลังกาย, ห้องทำงานส่วนกลาง
 ห้องทำงานส่วนกลาง พร้อมพื้นที่ทำงาน แบบส่วนตัว และเก้าอี้นวด	

### อื่นๆ

-  เจ้าหน้าที่รักษาความปลอดภัย ตลอด 24 ชั่วโมง
-  กล้องวงจรปิดตลอด 24 ชั่วโมง
-  ที่จอดรถ
-  LIV-24 บริการดูแลความปลอดภัยจากศูนย์ควบคุมแบบเรียลไทม์ 24 ชั่วโมง

# FLOOR PLAN

# FLOOR PLAN

## GROUND FLOOR



## 2nd FLOOR

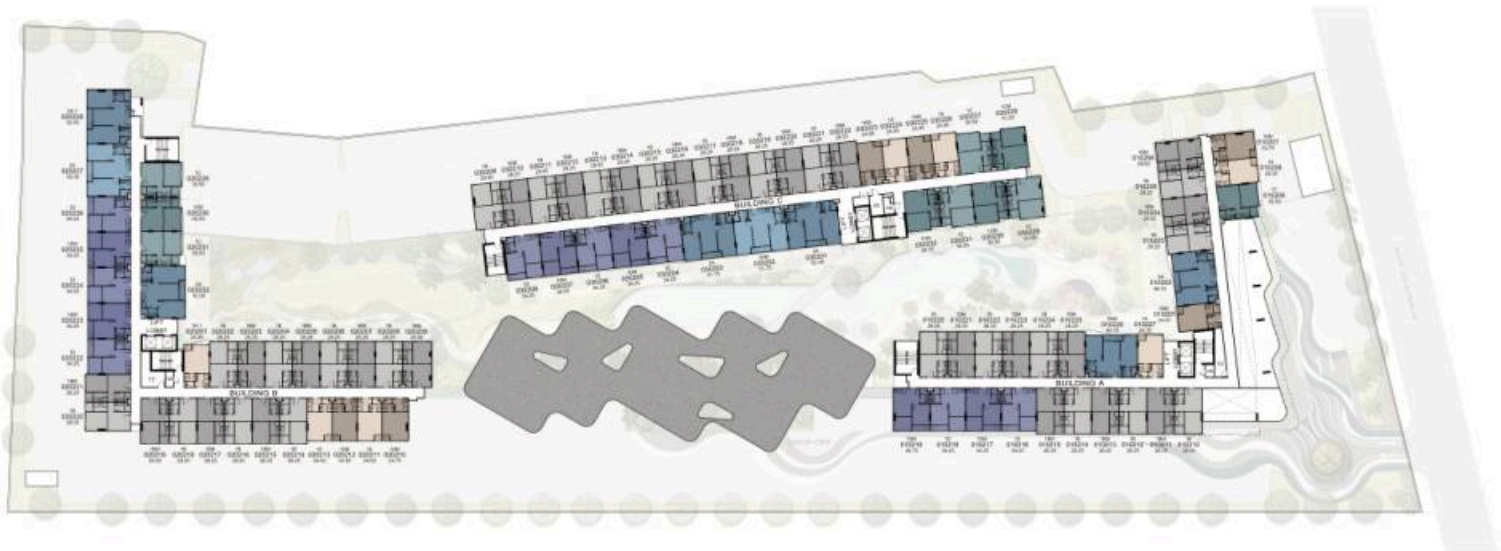

หมายเหตุ : ตัวแปลและขนาดทรัพย์สินในเอกสารนี้ และเอกสารการขายอื่นที่เกี่ยวข้อง อาจปรับเปลี่ยนได้ตามความเหมาะสมโดยไม่กระทบต่อสาระสำคัญของการใช้งาน \*ภาพและบรรณาคำลอม

Remark : Layout and area of the properties which identified here in maybe changed as deemed appropriate, but will not impact upon the use. \*This is computer graphic generated.

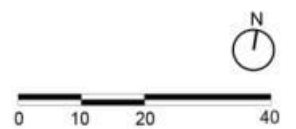

# FLOOR PLAN

## 3<sup>rd</sup> FLOOR

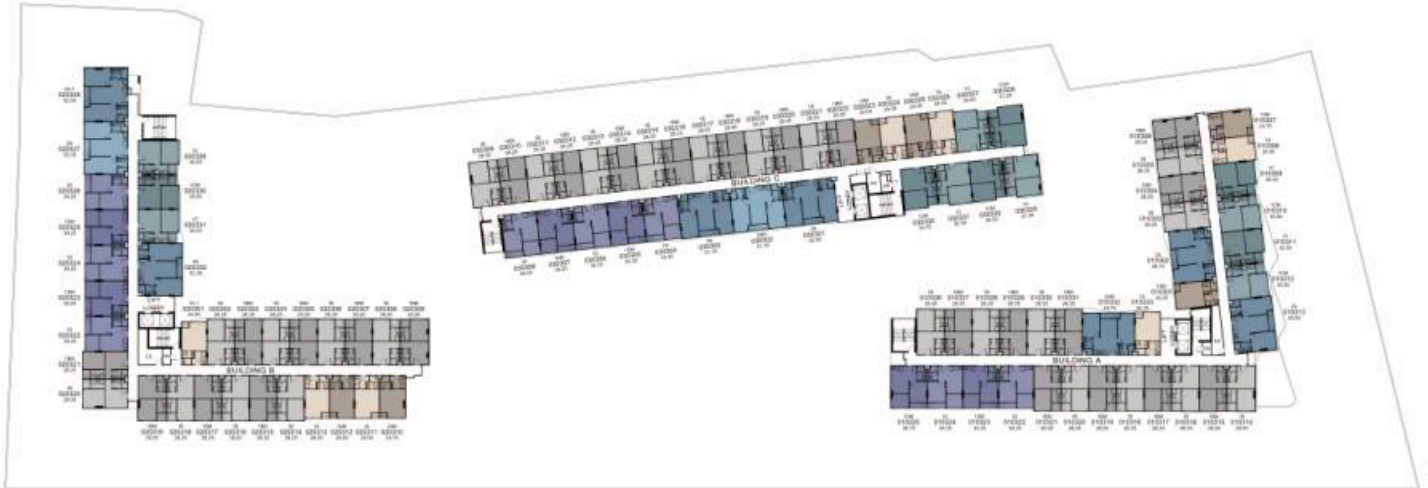

## 4<sup>th</sup> - 8<sup>th</sup> FLOOR

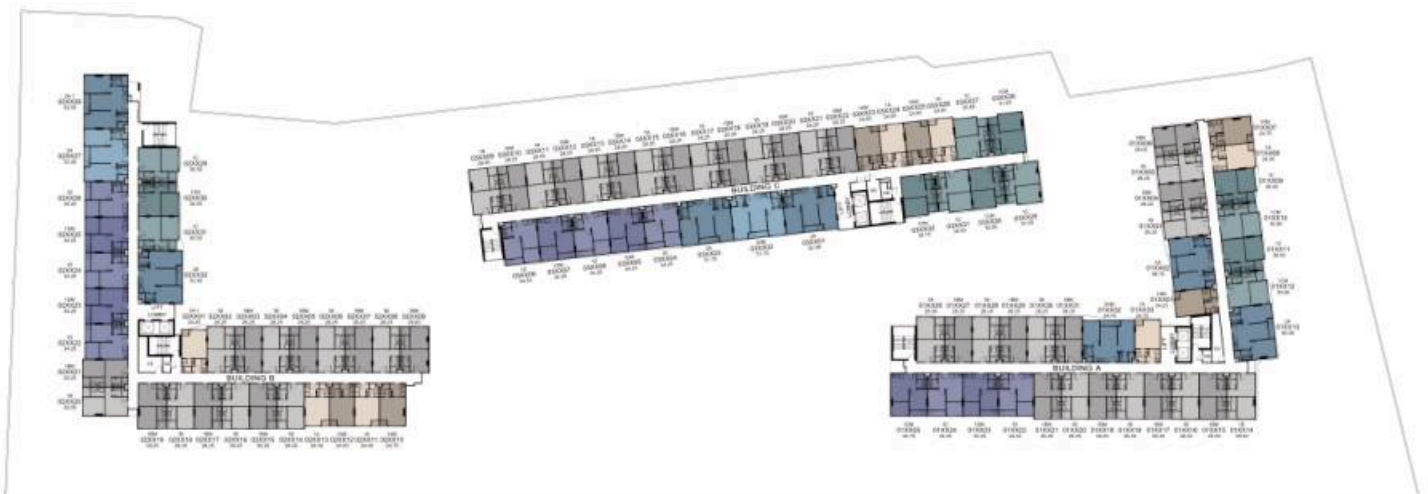

หมายเหตุ : ตัวแปลและขนาดทรัพย์สินในเอกสารนี้ และเอกสารการพาณิชย์ที่เกี่ยวข้อง อาจปรับเปลี่ยนได้  
ตามความเหมาะสมโดยไม่กระทบต่อสาระสำคัญของการใช้งาน \*ภาพและบรรณาคำขอลง  
Remark : Layout and area of the properties which identified here in maybe changed as deemed  
appropriate, but will not impact upon the use. \*This is computer graphic generated.

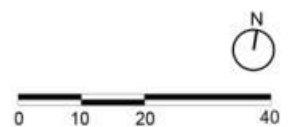

**UNIT LAYOUT**

# UNIT LAYOUT

## 1A

24.00 - 24.75 SQ.M.

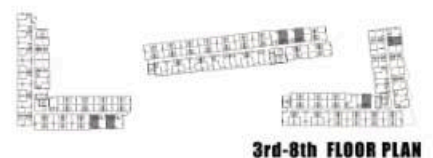
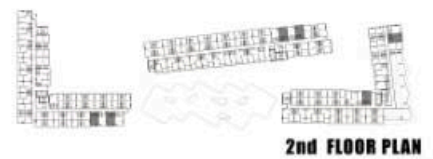
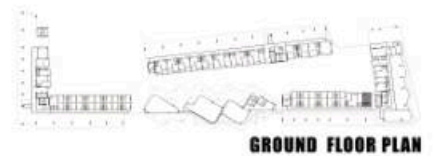

หมายเหตุ : ตำแหน่งและขนาดทรัพย์สินในเอกสารนี้ และเอกสารการขายอื่นที่เกี่ยวข้อง อาจปรับเปลี่ยนได้ตามความเหมาะสมโดยไม่กระทบต่อสาระสำคัญของงาน \*ภาพและบรรณภาพจำลอง  
Remark : Layout and area of the properties which identified here in maybe changed as deemed appropriate, but will not impact upon the use. \*This is computer graphic generated.

# UNIT LAYOUT

## 1A-1

24.25 SQ.M.

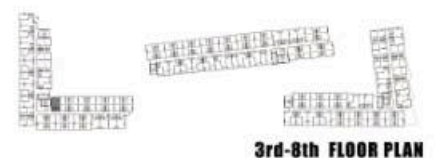
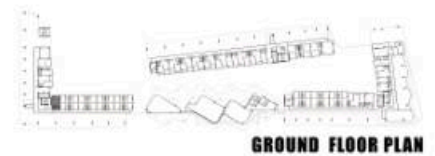

หมายเหตุ : ตำแหน่งและขนาดทรัพย์สินในเอกสารนี้ และเอกสารการขายอื่นที่เกี่ยวข้อง อาจปรับเปลี่ยนได้ตามความเหมาะสมโดยไม่กระทบต่อสาระสำคัญของงาน \*ภาพและบรรณภาพจำลอง  
Remark : Layout and area of the properties which identified here in maybe changed as deemed appropriate, but will not impact upon the use. \*This is computer graphic generated.

# UNIT LAYOUT

## 1AM

24.00 - 24.75 SQ.M.

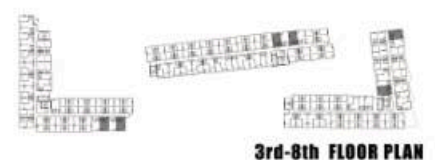
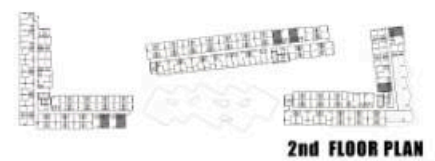
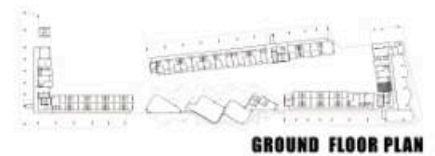

หมายเหตุ : ตำแหน่งและขนาดทรัพย์สินในเอกสารนี้ และเอกสารการขายอื่นที่เกี่ยวข้อง อาจปรับเปลี่ยนได้ตามความเหมาะสมโดยไม่กระทบต่อสาระสำคัญของงาน \*ภาพและบรรณภาพจำลอง  
Remark : Layout and area of the properties which identified here in maybe changed as deemed appropriate, but will not impact upon the use. \*This is computer graphic generated.

# UNIT LAYOUT

## 1B

28.25 - 29.00 SQ.M.

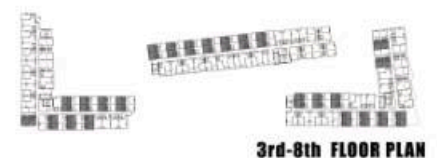
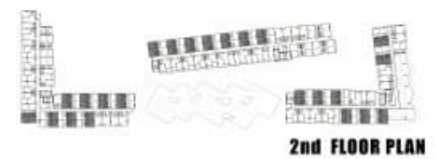
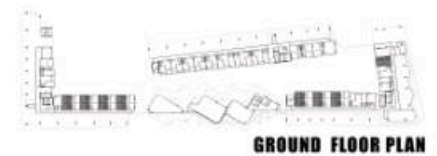

หมายเหตุ : ตำแหน่งและขนาดทรัพย์สินในเอกสารนี้ และเอกสารการขายอื่นที่เกี่ยวข้อง อาจปรับเปลี่ยนได้ตามความเหมาะสมโดยไม่กระทบต่อสาระสำคัญของงาน \*ภาพและบรรณาคำลอม  
 Remark : Layout and area of the properties which identified here in maybe changed as deemed appropriate, but will not impact upon the use. \*This is computer graphic generated.

# UNIT LAYOUT

## 1BM

28.25 - 29.00 SQ.M.

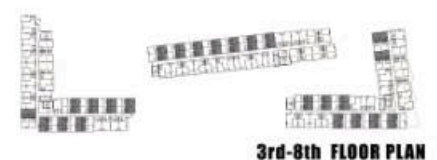
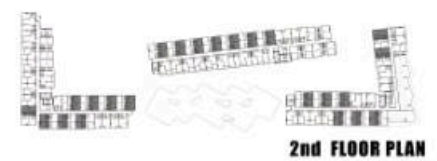
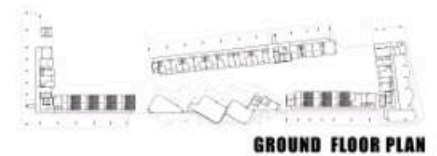

หมายเหตุ : ตำแหน่งและขนาดทรัพย์สินในเอกสารนี้ และเอกสารการขายอื่นที่เกี่ยวข้อง อาจปรับเปลี่ยนได้ตามความเหมาะสมโดยไม่กระทบต่อสาระสำคัญของงาน \*ภาพและบรรณภาพจำลอง  
Remark : Layout and area of the properties which identified here in maybe changed as deemed appropriate, but will not impact upon the use. \*This is computer graphic generated.

# UNIT LAYOUT

## 1C

30.50 - 31.00 SQ.M.

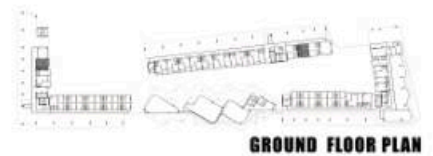

หมายเหตุ : ตำแหน่งและขนาดทรัพย์สินในเอกสารนี้ และเอกสารการขายอื่นที่เกี่ยวข้อง อาจปรับเปลี่ยนได้ตามความเหมาะสมโดยไม่กระทบต่อสาระสำคัญของการใช้งาน \*ภาพและบรรณภาพจำลอง  
Remark : Layout and area of the properties which identified here in maybe changed as deemed appropriate, but will not impact upon the use. \*This is computer graphic generated.

# UNIT LAYOUT

## 1CM

30.50 - 31.25 SQ.M.

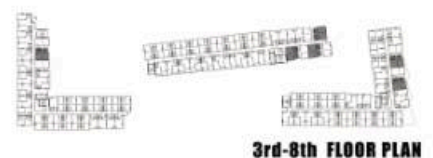
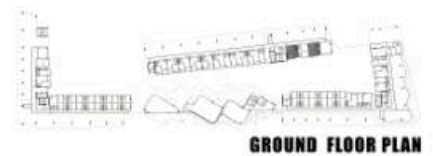

หมายเหตุ : ตำแหน่งและขนาดทรัพย์สินในเอกสารนี้ และเอกสารการขายอื่นที่เกี่ยวข้อง อาจปรับเปลี่ยนได้ตามความเหมาะสมโดยไม่กระทบต่อสาระสำคัญของงาน \*ภาพและบรรณภาพจำลอง  
Remark : Layout and area of the properties which identified here in maybe changed as deemed appropriate, but will not impact upon the use. \*This is computer graphic generated.

# UNIT LAYOUT

## 1D

34.25 SQ.M.

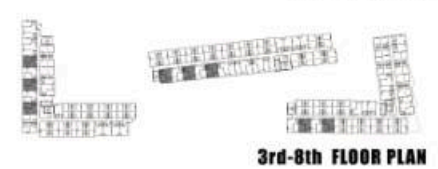
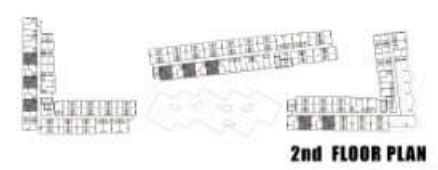
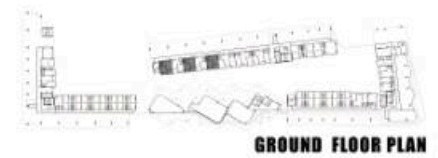

หมายเหตุ : ตัวแปลและขนาดที่พินิจในเอกสารนี้ และเอกสารการขายอื่นที่เกี่ยวข้อง อาจปรับเปลี่ยนได้ตามความเหมาะสมโดยไม่กระทบต่อสาระสำคัญของงาน \*ภาพและบรรณภาพจำลอง  
 Remark : Layout and area of the properties which identified here in maybe changed as deemed appropriate, but will not impact upon the use. \*This is computer graphic generated.

# UNIT LAYOUT

## 1DM

34.25 - 34.75 SQ.M.

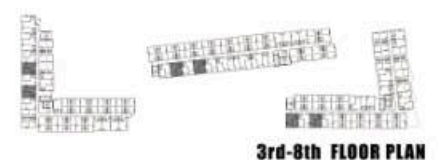
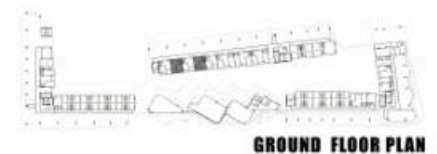

หมายเหตุ : ตำแหน่งและขนาดทรัพย์สินในเอกสารนี้ และเอกสารการขายอื่นที่เกี่ยวข้อง อาจปรับเปลี่ยนได้ตามความเหมาะสมโดยไม่กระทบต่อสาระสำคัญของงาน \*ภาพและบรรณภาพจำลอง  
Remark : Layout and area of the properties which identified here in maybe changed as deemed appropriate, but will not impact upon the use. \*This is computer graphic generated.

# UNIT LAYOUT

## 2A

49.75 - 52.00 SQ.M.

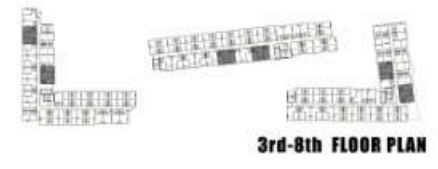
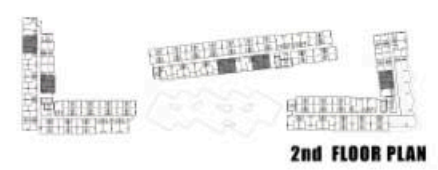
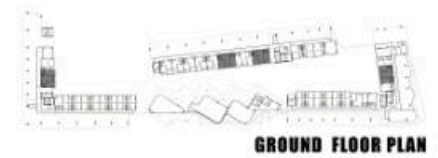
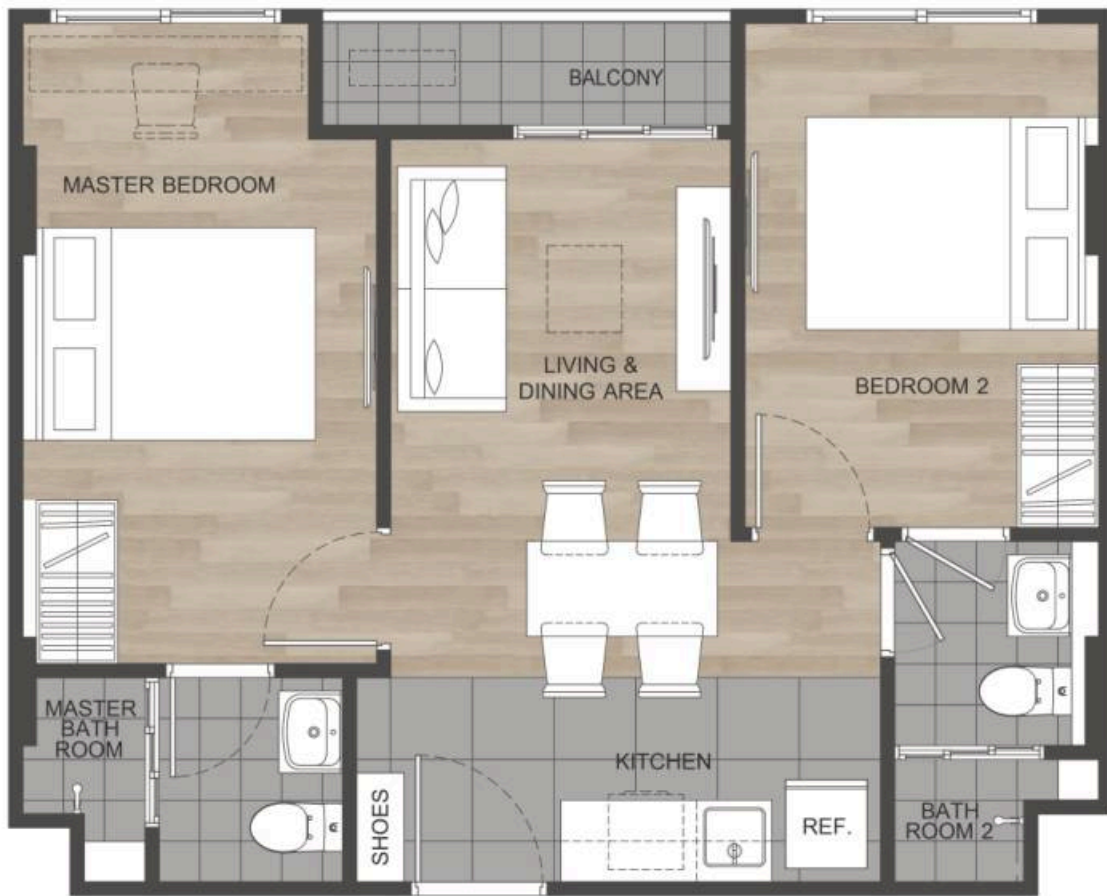

หมายเหตุ : ตำแหน่งและขนาดทรัพย์สินในเอกสารนี้ และเอกสารการขายอื่นที่เกี่ยวข้อง อาจปรับเปลี่ยนได้ตามความเหมาะสมโดยไม่กระทบต่อสาระสำคัญของงาน \*ภาพและบรรณาคำอธิบาย  
 Remark : Layout and area of the properties which identified here in maybe changed as deemed appropriate, but will not impact upon the use. \*This is computer graphic generated.

# UNIT LAYOUT

## 2A-1

52.50 SQ.M.

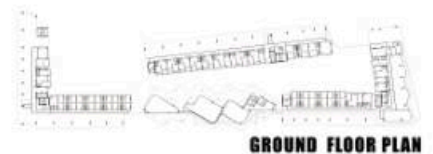

หมายเหตุ : ตำแหน่งและขนาดทรัพย์สินในเอกสารนี้ และเอกสารการขายอื่นที่เกี่ยวข้อง อาจปรับเปลี่ยนได้ตามความเหมาะสมโดยไม่กระทบต่อสาระสำคัญของสารได้งาน \*ภาพและบรรณภาพจำลอง  
Remark : Layout and area of the properties which identified here in maybe changed as deemed appropriate, but will not impact upon the use. \*This is computer graphic generated.

# UNIT LAYOUT

## 2AM

49.75 - 51.75 SQ.M.

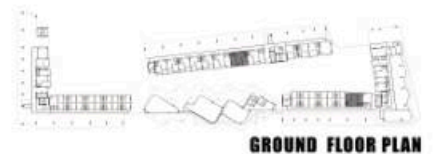

หมายเหตุ : ตำแหน่งและขนาดทรัพย์สินในเอกสารนี้ และเอกสารการขายอื่นที่เกี่ยวข้อง อาจปรับเปลี่ยนได้ตามความเหมาะสมโดยไม่กระทบต่อสาระสำคัญของงาน \*ภาพและบรรณภาพจำลอง  
 Remark : Layout and area of the properties which identified here in maybe changed as deemed appropriate, but will not impact upon the use. \*This is computer graphic generated.



# dcondo

## STAY WELL-ROUNDED ชีวิตดีรอบด้าน

ทุกวันที่สู่อีวิต หลายครั้ง 'เหนือยกว่าที่คิด'  
เราจึงออกแบบดีคอนโดให้เป็น Safe Zone ของคุณ

ดีคอนโด คอนโดที่ตอบโจทย์ ทุกด้านของชีวิต  
ให้คุณได้พักผ่อน ชาร์จพลังกาย ฟิ้นพลังใจ  
แล้วจะออกไปสู่อีวิต  
อีกที่รอบ ก็ไหวแน่นอน

### WELL LOCATION ROUNDED



ทำเลชั้นที่ช่วยให้คุณใช้ชีวิตง่ายขึ้น  
พร้อมรายล้อมด้วย  
สิ่งอำนวยความสะดวกครบ

### WELL ENVIRONMENT ROUNDED



เซฟไฟ ด้วยดีไซน์ และ  
Well-rounded Program  
ที่คิดมาอย่างดี

### WELL FACILITIES ROUNDED



เซฟกาย ด้วยส่วนกลางครบ  
ตอบโจทย์ทุกกิจกรรม พร้อม Service  
และ LIV 24 ให้คุณสบายใจ

### WELL SPACE ROUNDED



ห้องแบบ Fully Furnished  
ที่ออกแบบสเปซ และ ฟังก์ชัน  
ที่สะท้อนชีวิตดีรอบด้าน

