

≡ SANSIRI



dcondo
vale



สนุกเต็มที่ บรรยากาศดีรอบด้าน
BECAUSE LIFE IS WELL - ROUNDED

WELL...ทุกการดีไซน์ที่ผสาน Element จากธรรมชาติ
ทั้ง เส้นโค้งของสันเขา และความลาดเอียงของลำธาร

WELL...ด้วย Facilities ที่จัดเต็ม สนุกทุกกิจกรรมพักผ่อน
เหนื่อยมาแค่ไหน ก็พร้อมให้ปลดปล่อยได้ทุกเวลา

WELL...กับทำเลที่สะดวกรอบด้าน อีกระทุกการเดินทาง
ไปทำงานง่าย ไปเรียนก็ไม่ใช่เรื่องยาก

ดีคอนโด เวล ศรีราชา คอนโดมีเนียมใหม่ ใจกลางศรีราชา
ที่จะสยบทุกความเหนื่อยล้าด้วยธรรมชาติที่สมบูรณ์แบบ

LOCATION



ทำเลที่ “ใกล้” ทุกสิ่งทุกอย่าง ใช้ชีวิตได้ “ง่าย” กว่าที่คิด

ชีวิตที่รายล้อมด้วยธรรมชาติ และอยู่ใกล้ทุกสิ่งที่ต้องการ เดินทางสะดวก
บนทำเลติดถนนสุขุมวิท และ ม.เกษตรฯ ใกล้โรงเรียน โรงพยาบาลชั้นนำ
รวมถึงแหล่ง กิน ช้อป ซิลส์ ใช้ชีวิตได้สบายทุกวัน

เพียง 4 นาที ถึง ...

- sw.วิการาม แหลมดบัง
- ถ.บายพาสมอเตอร์เวย์ no.7

เพียง 6 นาที ถึง...

- ตึกคอม ศรีราชา
- ฮาร์เบอร์มอลล์ แหลมดบัง
- นิคมฯ แหลมดบัง

เพียง 10 นาที ถึง...

- เซ็นทรัล ศรีราชา
- sw.พญาไท ศรีราชา
- sw.สมิติเวช ศรีราชา
- รร.อัสสัมชัญศรีราชา
- รร.ดาราสมุทร ศรีราชา

โดดเด่นด้วยคอนเซ็ปต์ 'STREAM VALLEY'

แนวคิดในการออกแบบที่ได้แรงบันดาลใจจากความโดดเด่นของภูมิสถาปัตยกรรมโดยรอบ ที่โอบล้อมด้วยหุบเขาและธรรมชาติ จนเป็นที่มาของแนวคิด "STREAM VALLEY" ทั้งยังนำความงามจากเส้นสายของสายน้ำ นำมาตีความเป็น Elements ต่างๆ ของงานดีไซน์ทั่วทั้งโครงการ

พร้อมฟังก์ชัน Well-Being & Healthy Lifestyle ที่เข้ามาเติมเต็มการใช้ชีวิตที่นี่ให้ดียิ่งขึ้น ภายใต้แนวคิด Well-rounded ของ dcondo โดยคำนึงถึง 3 แกนหลัก

- **Physical Wellness**
สนุกได้เต็มที่ กับพื้นที่กิจกรรม Active
- **Community Wellness**
ส่วนกลางที่รองรับการทำกิจกรรมร่วมกัน
- **Mental Wellness**
ผ่อนคลายอารมณ์ไปกับบรรยากาศดีๆ



FACILITIES



AIRY LOBBY

โถงต้อนรับโอบล้อมด้วยธรรมชาติแสนอบอุ่น แต่โปร่งสบายด้วยพื้นที่ Double Space ทั้งในอาคาร A และอาคาร B พร้อมหน้าต่างบานใหญ่ เปิดรับแสงจากธรรมชาติ เลือกใช้โทนสีและวัสดุที่ให้ความรู้สึกใกล้ชิดธรรมชาติ เหมือนคุณได้นั่งเล่นผ่อนคลายในคาเฟ่ใจกลางหุบเขาทุกวัน



CLUBHOUSE

ถูกออกแบบให้แยกจากตัวอาคารที่พักอาศัย เพื่อความเป็นสัดส่วน มีเส้นสายและดีไซน์ที่โค้งมน แรงบันดาลใจจากธรรมชาติ โอบล้อมด้วยพื้นที่สีเขียวเล่นระดับเพื่อเป็นจุดพักผ่อนตาได้อย่างไม่น่าเบื่อ พร้อมอุปกรณ์ออกกำลังกายครบครันให้เลือกใช้ใช้งาน

ACTIVE ROOM

พืดให้สุดไปกับพื้นที่ออกกำลังกายเต็มที่ ได้ทั้งกิจกรรม Cardio และ Weight Training พร้อมด้วยอุปกรณ์ครบครัน พร้อมชมวิวด้านนอกผ่านหน้าต่าง มอบสุขภาพที่ดี และฮิลจริตใจไปพร้อมๆ กัน

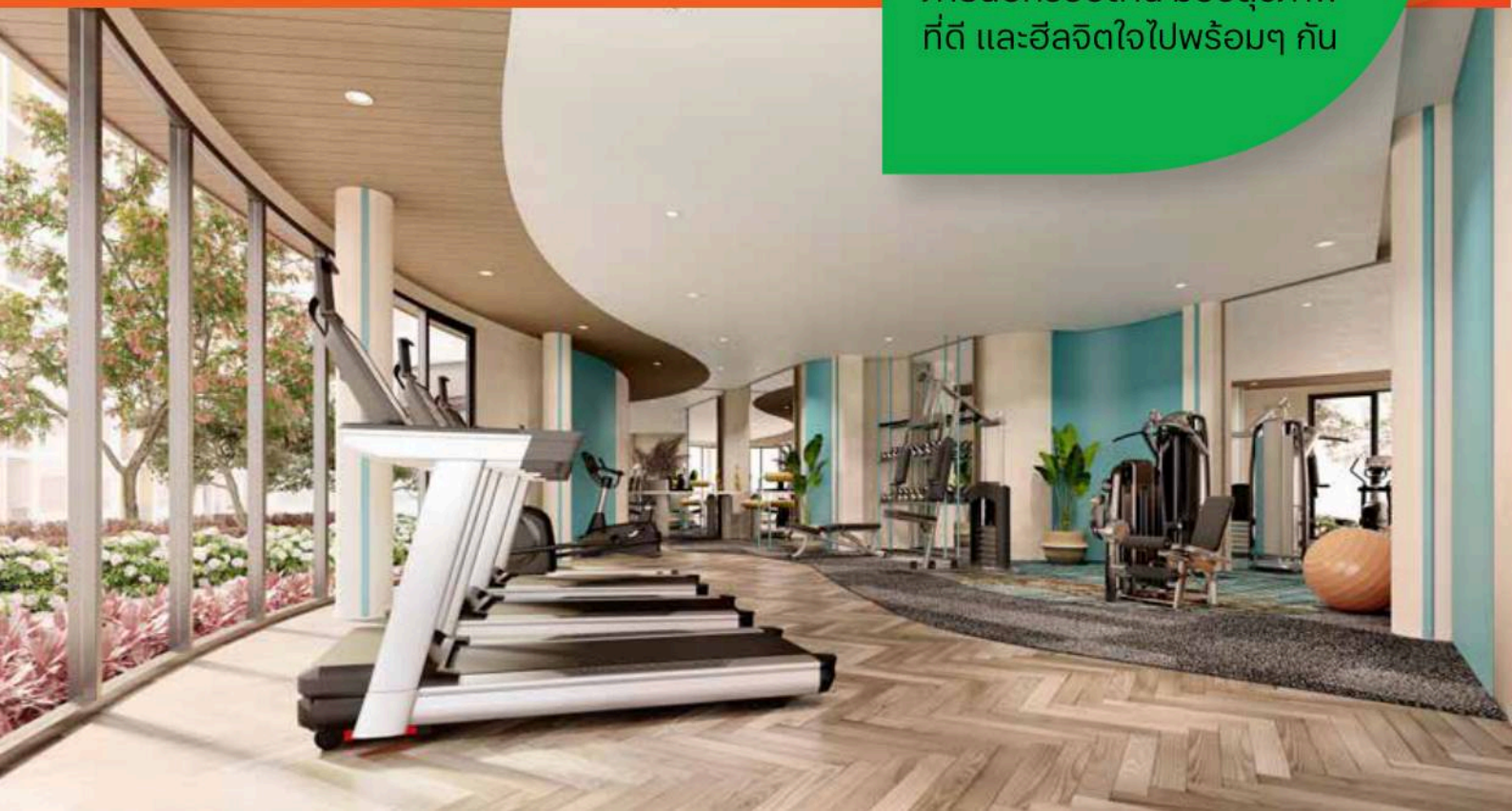

CO-LIVING LOUNGE

ไม่ว่าคุณจะอยู่ใน **Work mode** หรือ **Rest mode** พื้นที่นี้ก็สามารถรองรับทุก Mode ได้อย่างลงตัว ในบรรยากาศสบายๆ มองเห็นธรรมชาติที่รายล้อม

- **Work Mode** พื้นที่ถูกออกแบบให้รองรับการทำงานที่แตกต่าง ไม่ว่าจะเป็นโต๊ะยาวสำหรับนั่งประชุม หรือมุมเงียบๆ เพื่องานที่ต้องโฟกัส
- **Rest Mode** ให้คุณผ่อนคลายบนเก้าอี้โซฟาตัวโปรด จิบกาแฟ อ่านหนังสือ ชมวิวสวนในวันหยุด เหมือนได้พักผ่อนในคาเฟ่ดีๆ

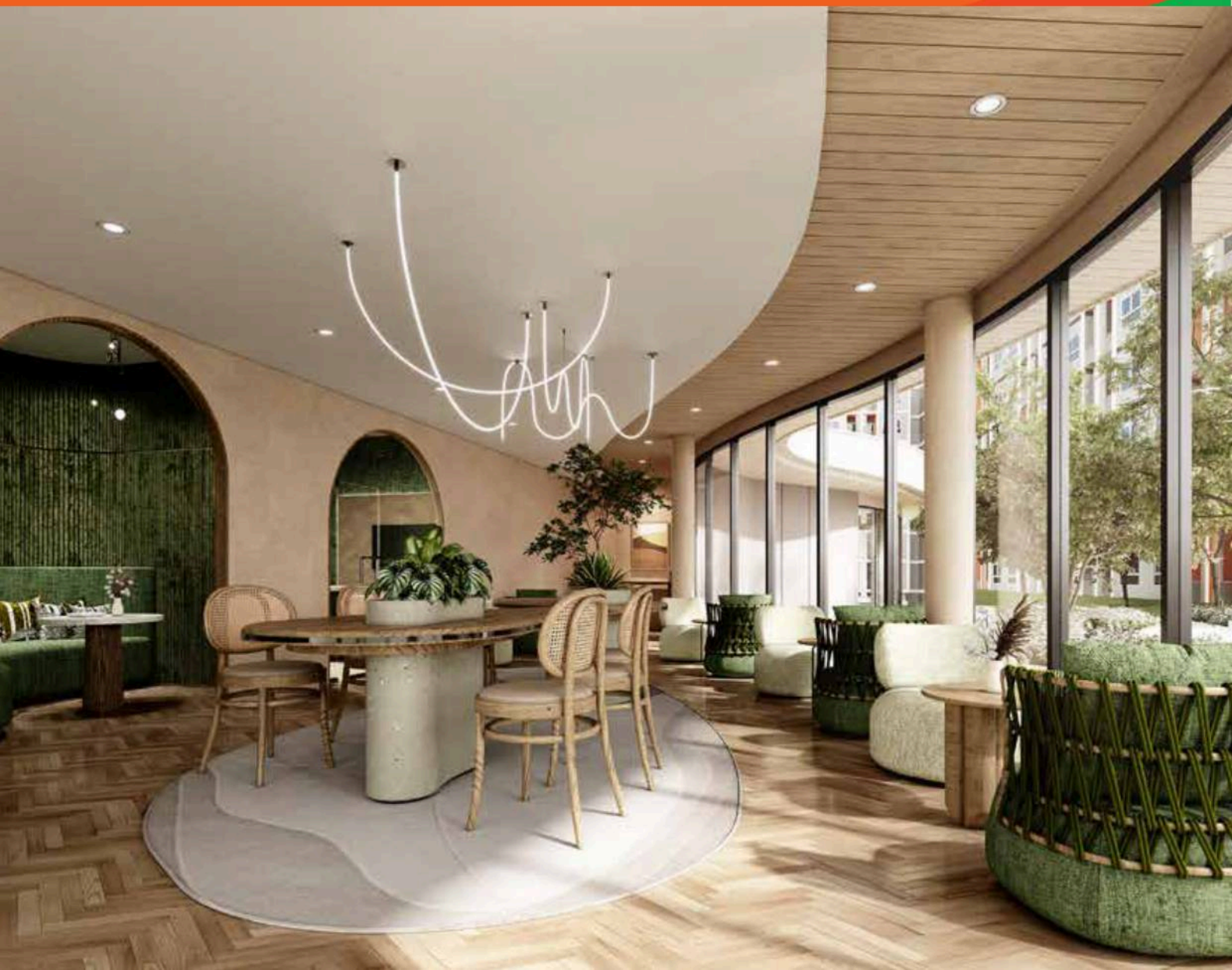



RELAXING POOL

สระว่ายน้ำที่ออกแบบให้รองรับทั้งกิจกรรม Active และ Passive จะว่ายน้ำ เพื่อออกกำลังกาย นอนอาบแดดริมสระ แช่ตัวกลางสายน้ำแล้วดื่มด่ำ กับเสียงธรรมชาติ ก็ดีต่อใจ บรรยากาศเหมือนได้พักผ่อนชิลล์ๆ ที่รีสอร์ท รายล้อมด้วยไม้ยืนต้นที่ให้ร่มเงาเหมาะกับวันสบายๆ

ACTIVE THEATRE

พื้นที่ Amphitheatre ถูกล้อมไว้ด้วย Feature Wall และไม้พุ่ม เกิดเป็นพื้นที่แบบ Stream Valley (หุบเขา) ผสานกับโหนดสีส้ม เหลือง สร้างบรรยากาศที่สนุกสนานและสดใส สามารถใช้งานได้ทั้ง Outdoor Theatre ดูหนังพักผ่อนในวันหยุด หรือเป็นพื้นที่แองเออาร์ท ทำงานกลุ่ม กับเพื่อนๆ ก็เปลี่ยนบรรยากาศให้ต่างไปอีกชั้น





ACTIVE YARD





พื้นที่ลานกว้างดีไซน์ให้ Flexible รองรับการใช้งานที่ยืดหยุ่นเพื่อกิจกรรมที่หลากหลาย จะเดินเล่นสูดอากาศในตอนเช้า หรือปู้เสื่อเล่นโยคะในช่วงเย็น ก็ให้ความรู้สึกสดชื่น ผ่อนคลายจากรรรรมชาติโดยรอบ และยังสามารถเชื่อมต่อสู่ Jogging Track และ Active Terrace ได้ง่ายๆ เพื่อความต่อเนื่องในกิจกรรมทุกรูปแบบ ข้างกันยังมี Sansiri Backyard แปลงพักสวนครัวที่ให้ลูกบ้านสามารถเก็บไปรับประทานได้อีกด้วย

PROJECT INFORMATION





ที่ตั้ง :	ตำบลทุ่งสุขลา อำเภอศรีราชา จังหวัดชลบุรี
เนื้อที่โครงการ :	ประมาณ 5.6 ไร่
ลักษณะโครงการ :	อาคารพักอาศัยสูง 8 ชั้น 2 อาคาร และอาคารคลับเฮาส์ 1 ชั้น
จำนวนยูนิต :	509 ยูนิต

ลักษณะห้องชุด	ขนาดพื้นที่ (ตร.ม.)
1 Bedroom	25.25 - 26.50
2 Bedrooms	44.00 - 45.00

สิ่งอำนวยความสะดวก

 พื้นที่ต้อนรับ	 สระว่ายน้ำ
 ห้องสันทนาการส่วนกลาง	 ห้องออกกำลังกาย พร้อมอุปกรณ์
 สวนส่วนกลาง พร้อมพื้นที่สันทนาการ	 อินเทอร์เน็ตไร้สาย
 ห้องซักผ้า	สำหรับพื้นที่โถงต้อนรับ บริเวณ สระว่ายน้ำ ห้องออกกำลังกาย และพื้นที่สันทนาการ

อื่นๆ

-  เจ้าหน้าที่รักษาความปลอดภัย ตลอด 24 ชั่วโมง
-  กล้องวงจรปิดตลอด 24 ชั่วโมง
-  ที่จอดรถ, ที่จอดรถคนพิการ, ที่จอดรถมอเตอร์ไซด์
-  จุดบริการชาร์จแบตเตอรี่รถยนต์พลังงานไฟฟ้า

FLOOR PLAN

FLOOR PLAN

MASTER PLAN



หมายเหตุ : ตำแหน่งและขนาดทรัพย์สินในเอกสารนี้ และเอกสารการมายื่นที่เกี่ยวข้อง อาจปรับเปลี่ยนได้ตามความเหมาะสมโดยไม่กระทบต่อสาระสำคัญของการใช้งาน *ภาพและบรรยากาศจำลอง
Remark : Layout and area of the properties which identified here in maybe changed as deemed appropriate, but will not impact upon the use. *This is computer graphic generated.

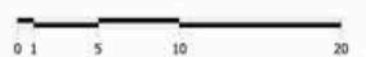

FLOOR PLAN - Building A

2nd FLOOR



3rd - 8th FLOOR

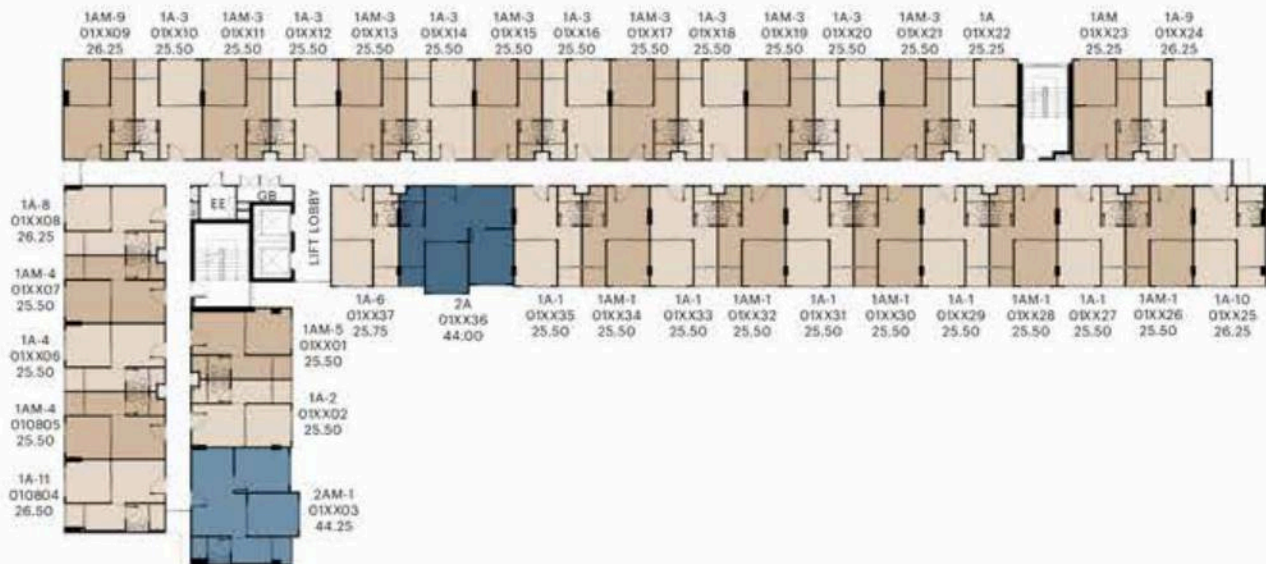

หมายเหตุ : ตำแหน่งและขนาดทรัพย์สินในเอกสารนี้ และเอกสารการมายืนยันที่เกี่ยวข้อง อาจปรับเปลี่ยนได้ ตามความเหมาะสมโดยไม่กระทบต่อสาระสำคัญของการใช้งาน *ภาพและบรรณภาพจำลอง
 Remark : Layout and area of the properties which identified here in maybe changed as deemed appropriate, but will not impact upon the use. *This is computer graphic generated.

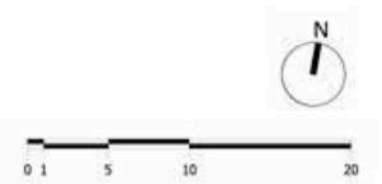
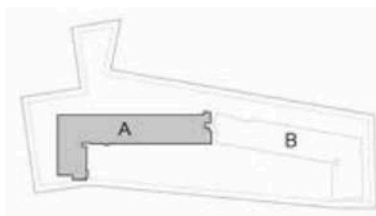

UNIT LAYOUT

UNIT LAYOUT

1A

25.25 SQ.M.



หมายเหตุ : ตำแหน่งและขนาดทรัพย์สินในเอกสารนี้ และเอกสารการขายอื่นที่เกี่ยวข้อง อาจปรับเปลี่ยนได้ตามความเหมาะสมโดยไม่กระทบต่อสาระสำคัญของการใช้งาน *ภาพและบรรยากาศจำลอง
Remark : Layout and area of the properties which identified here in maybe changed as deemed appropriate, but will not impact upon the use. *This is computer graphic generated.

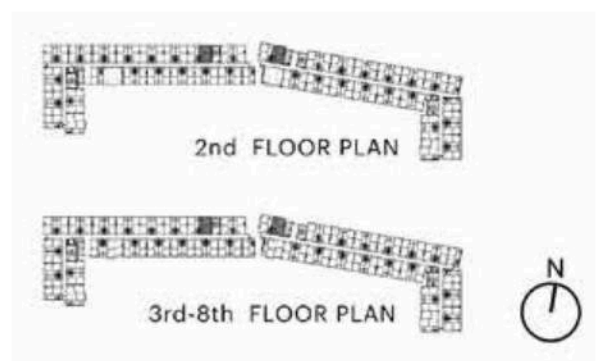

UNIT LAYOUT

1AM

25.25 SQ.M.

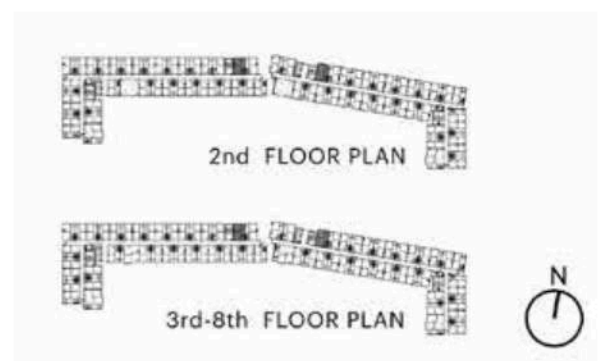

หมายเหตุ : ตำแหน่งและขนาดทรัพย์สินในเอกสารนี้ และเอกสารการมายืนยันที่เกี่ยวข้อง อาจปรับเปลี่ยนได้ตามความเหมาะสมโดยไม่กระทบต่อสาระสำคัญของการใช้งาน *ภาพและบรรยากาศจำลอง
Remark : Layout and area of the properties which identified here in maybe changed as deemed appropriate, but will not impact upon the use. *This is computer graphic generated.

UNIT LAYOUT

1A-1

25.50 SQ.M.

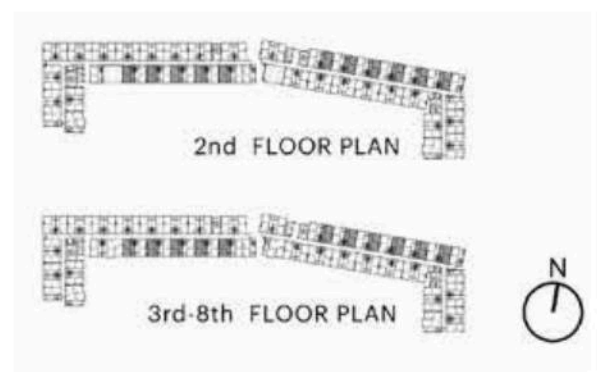

หมายเหตุ : ตำแหน่งและขนาดทรัพย์สินในเอกสารนี้ และเอกสารการขายอื่นที่เกี่ยวข้อง อาจปรับเปลี่ยนได้ตามความเหมาะสมโดยไม่กระทบต่อสาระสำคัญของการใช้งาน *ภาพและบรรยากาศจำลอง
Remark : Layout and area of the properties which identified here in maybe changed as deemed appropriate, but will not impact upon the use. *This is computer graphic generated.

UNIT LAYOUT

1AM-1

25.50 SQ.M.

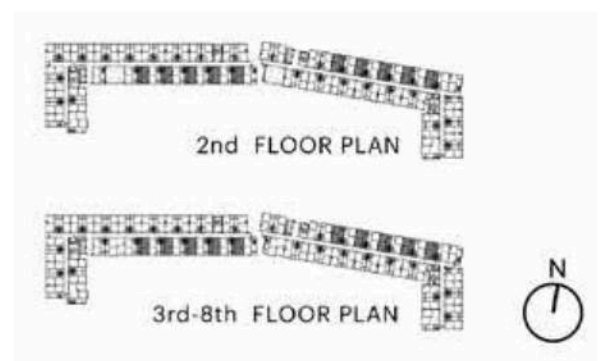

หมายเหตุ : ตำแหน่งและขนาดทรัพย์สินในเอกสารนี้ และเอกสารการขายอื่นที่เกี่ยวข้อง อาจปรับเปลี่ยนได้ตามความเหมาะสมโดยไม่กระทบต่อสาระสำคัญของการใช้งาน *ภาพและบรรยากาศจำลอง
Remark : Layout and area of the properties which identified here in maybe changed as deemed appropriate, but will not impact upon the use. *This is computer graphic generated.

UNIT LAYOUT

1A-2

25.50 SQ.M.

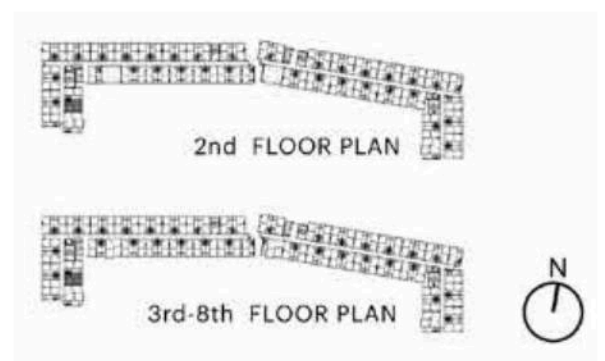

หมายเหตุ : ตำแหน่งและขนาดทรัพย์สินในเอกสารนี้ และเอกสารการมายืนยันที่เกี่ยวข้อง อาจปรับเปลี่ยนได้ตามความเหมาะสมโดยไม่กระทบต่อสาระสำคัญของการใช้งาน *ภาพและบรรยากาศจำลอง
Remark : Layout and area of the properties which identified here in maybe changed as deemed appropriate, but will not impact upon the use. *This is computer graphic generated.

UNIT LAYOUT

1AM-2

25.50 SQ.M.

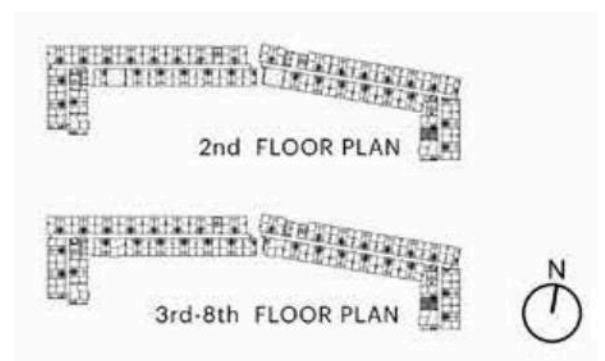

หมายเหตุ : ตำแหน่งและขนาดทรัพย์สินในเอกสารนี้ และเอกสารการมายืนยันที่เกี่ยวข้อง อาจปรับเปลี่ยนได้ตามความเหมาะสมโดยไม่กระทบต่อสาระสำคัญของการใช้งาน *ภาพและบรรยากาศจำลอง
Remark : Layout and area of the properties which identified here in maybe changed as deemed appropriate, but will not impact upon the use. *This is computer graphic generated.

UNIT LAYOUT

1A-3

25.50 SQ.M.

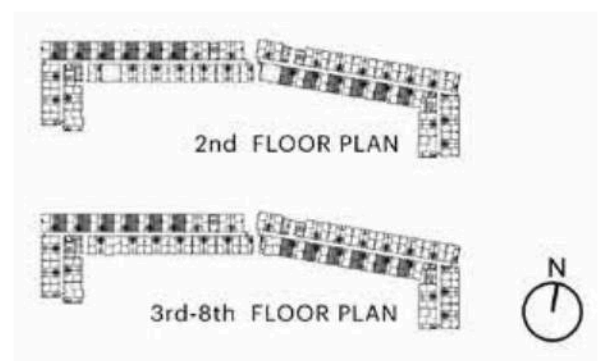

หมายเหตุ : ตำแหน่งและขนาดทรัพย์สินในเอกสารนี้ และเอกสารการขายอื่นที่เกี่ยวข้อง อาจปรับเปลี่ยนได้ตามความเหมาะสมโดยไม่กระทบต่อสาระสำคัญของการใช้งาน *ภาพและบรรยากาศจำลอง
Remark : Layout and area of the properties which identified here in maybe changed as deemed appropriate, but will not impact upon the use. *This is computer graphic generated.

UNIT LAYOUT

1AM-3

25.50 SQ.M.

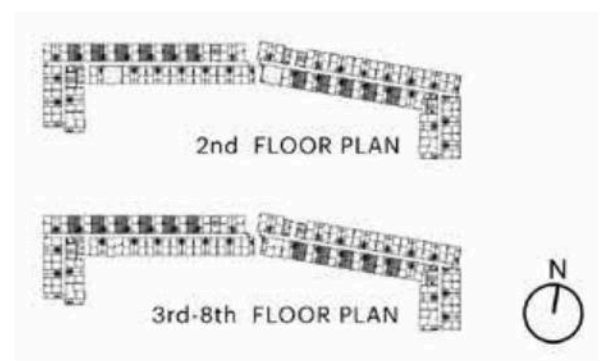

หมายเหตุ : ตำแหน่งและขนาดทรัพย์สินในเอกสารนี้ และเอกสารการมายืนยันที่เกี่ยวข้อง อาจปรับเปลี่ยนได้ตามความเหมาะสมโดยไม่กระทบต่อสาระสำคัญของการใช้งาน *ภาพและบรรยากาศจำลอง
Remark : Layout and area of the properties which identified here in maybe changed as deemed appropriate, but will not impact upon the use. *This is computer graphic generated.

UNIT LAYOUT

1A-4

25.50 SQ.M.

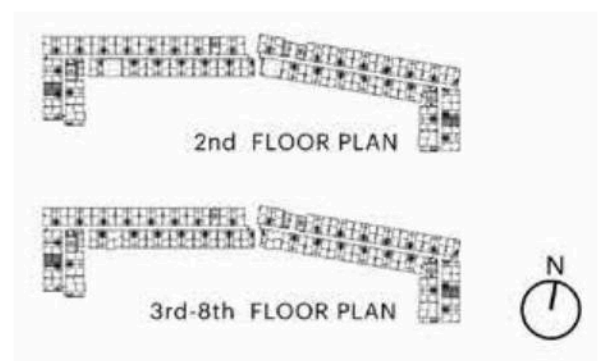

หมายเหตุ : ตำแหน่งและขนาดทรัพย์สินในเอกสารนี้ และเอกสารการขายอื่นที่เกี่ยวข้อง อาจปรับเปลี่ยนได้ตามความเหมาะสมโดยไม่กระทบต่อสาระสำคัญของการใช้งาน *ภาพและบรรยากาศจำลอง
Remark : Layout and area of the properties which identified here in maybe changed as deemed appropriate, but will not impact upon the use. *This is computer graphic generated.

UNIT LAYOUT

1AM-4

25.50 SQ.M.

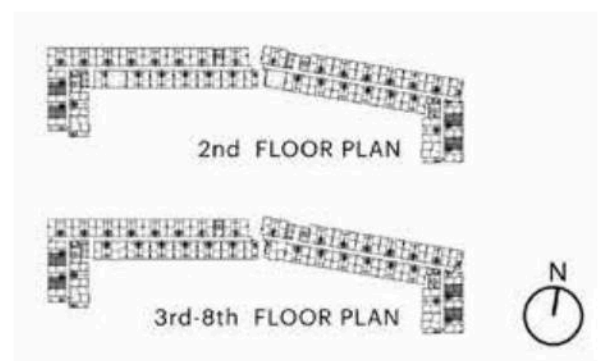

หมายเหตุ : ตำแหน่งและขนาดทรัพย์สินในเอกสารนี้ และเอกสารการมายืนยันที่เกี่ยวข้อง อาจปรับเปลี่ยนได้ตามความเหมาะสมโดยไม่กระทบต่อสาระสำคัญของการใช้งาน *ภาพและบรรยากาศจำลอง
Remark : Layout and area of the properties which identified here in maybe changed as deemed appropriate, but will not impact upon the use. *This is computer graphic generated.

UNIT LAYOUT

1A-5

25.50 SQ.M.

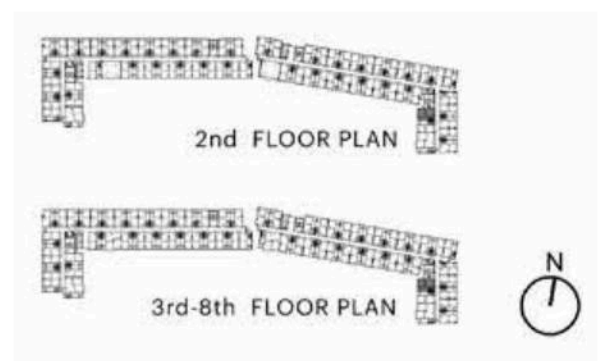

หมายเหตุ : ตำแหน่งและขนาดทรัพย์สินในเอกสารนี้ และเอกสารการขายอื่นที่เกี่ยวข้อง อาจปรับเปลี่ยนได้ตามความเหมาะสมโดยไม่กระทบต่อสาระสำคัญของการใช้งาน *ภาพและบรรยากาศจำลอง
Remark : Layout and area of the properties which identified here in maybe changed as deemed appropriate, but will not impact upon the use. *This is computer graphic generated.

UNIT LAYOUT

1AM-5

25.50 SQ.M.

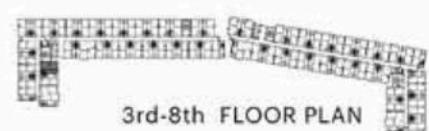
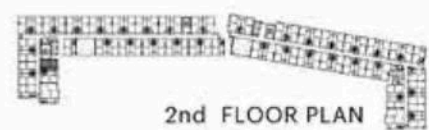

หมายเหตุ : ตำแหน่งและขนาดทรัพย์สินในเอกสารนี้ และเอกสารการมายืนยันที่เกี่ยวข้อง อาจปรับเปลี่ยนได้ตามความเหมาะสมโดยไม่กระทบต่อสาระสำคัญของการใช้งาน *ภาพและบรรยากาศจำลอง
Remark : Layout and area of the properties which identified here in maybe changed as deemed appropriate, but will not impact upon the use. *This is computer graphic generated.

UNIT LAYOUT

1A-6

25.75 SQ.M.

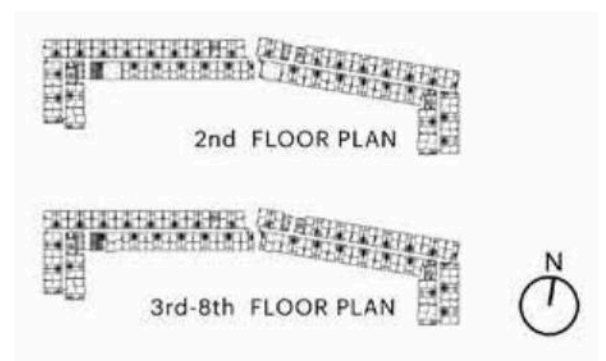

หมายเหตุ : ตำแหน่งและขนาดทรัพย์สินในเอกสารนี้ และเอกสารการขายอื่นที่เกี่ยวข้อง อาจปรับเปลี่ยนได้ตามความเหมาะสมโดยไม่กระทบต่อสาระสำคัญของการใช้งาน *ภาพและบรรยากาศจำลอง
Remark : Layout and area of the properties which identified here in maybe changed as deemed appropriate, but will not impact upon the use. *This is computer graphic generated.

UNIT LAYOUT

1A-7

26.00 SQ.M.

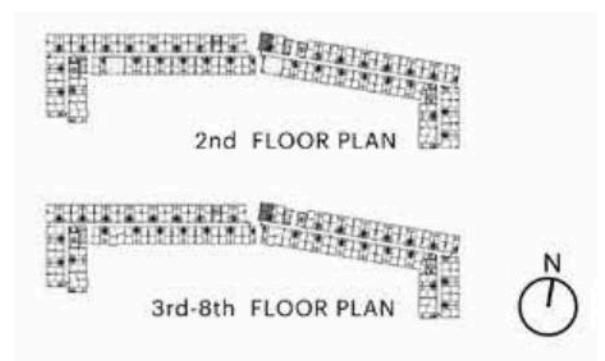

หมายเหตุ : ตำแหน่งและขนาดทรัพย์สินในเอกสารนี้ และเอกสารการมายืนยันที่เกี่ยวข้อง อาจปรับเปลี่ยนได้ตามความเหมาะสมโดยไม่กระทบต่อสาระสำคัญของการใช้งาน *ภาพและบรรยากาศจำลอง
Remark : Layout and area of the properties which identified here in maybe changed as deemed appropriate, but will not impact upon the use. *This is computer graphic generated.

UNIT LAYOUT

1A-8

26.25 SQ.M.

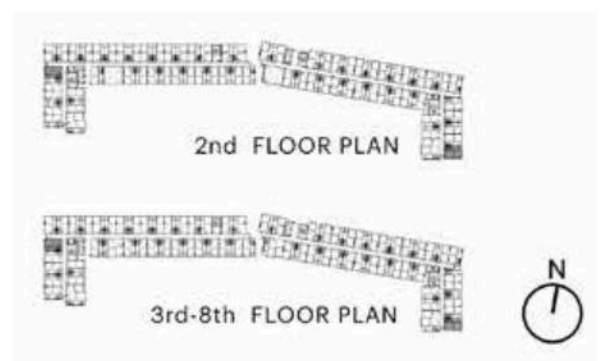

หมายเหตุ : ตำแหน่งและขนาดทรัพย์สินในเอกสารนี้ และเอกสารการขายอื่นที่เกี่ยวข้อง อาจปรับเปลี่ยนได้ตามความเหมาะสมโดยไม่กระทบต่อสาระสำคัญของการใช้งาน *ภาพและบรรยากาศจำลอง
Remark : Layout and area of the properties which identified here in maybe changed as deemed appropriate, but will not impact upon the use. *This is computer graphic generated.

UNIT LAYOUT

1A-9

26.25 SQ.M.

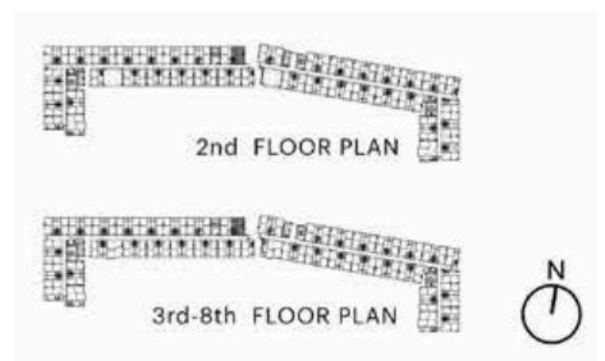

หมายเหตุ : ตำแหน่งและขนาดทรัพย์สินในเอกสารนี้ และเอกสารการขายอื่นที่เกี่ยวข้อง อาจปรับเปลี่ยนได้ตามความเหมาะสมโดยไม่กระทบต่อสาระสำคัญของการใช้งาน *ภาพและบรรยากาศจำลอง
Remark : Layout and area of the properties which identified here in maybe changed as deemed appropriate, but will not impact upon the use. *This is computer graphic generated.

UNIT LAYOUT

1AM-9

26.25 SQ.M.

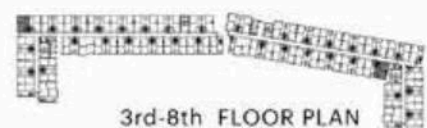

หมายเหตุ : ตำแหน่งและขนาดทรัพย์สินในเอกสารนี้ และเอกสารการมายืนยันที่เกี่ยวข้อง อาจปรับเปลี่ยนได้ตามความเหมาะสมโดยไม่กระทบต่อสาระสำคัญของการใช้งาน *ภาพและบรรยากาศจำลอง
Remark : Layout and area of the properties which identified here in maybe changed as deemed appropriate, but will not impact upon the use. *This is computer graphic generated.



UNIT LAYOUT

1A-10

26.25 SQ.M.

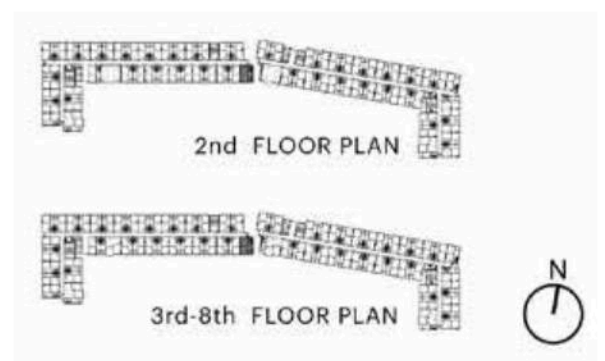

หมายเหตุ : ตำแหน่งและขนาดทรัพย์สินในเอกสารนี้ และเอกสารการมายืนยันที่เกี่ยวข้อง อาจปรับเปลี่ยนได้ตามความเหมาะสมโดยไม่กระทบต่อสาระสำคัญของการใช้งาน *ภาพและบรรยากาศจำลอง
Remark : Layout and area of the properties which identified here in maybe changed as deemed appropriate, but will not impact upon the use. *This is computer graphic generated.

UNIT LAYOUT

1AM-10

26.25 SQ.M.

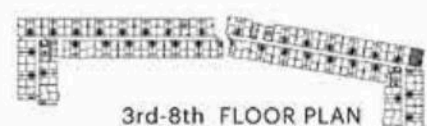
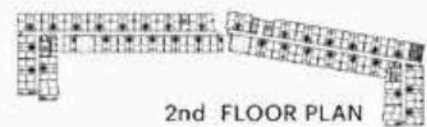

หมายเหตุ : ตำแหน่งและขนาดทรัพย์สินในเอกสารนี้ และเอกสารการมายอื่นที่เกี่ยวข้อง อาจปรับเปลี่ยนได้ตามความเหมาะสมโดยไม่กระทบต่อสาระสำคัญของการใช้งาน *ภาพและบรรยากาศจำลอง
Remark : Layout and area of the properties which identified here in maybe changed as deemed appropriate, but will not impact upon the use. *This is computer graphic generated.

UNIT LAYOUT

1A-11

26.50 SQ.M.

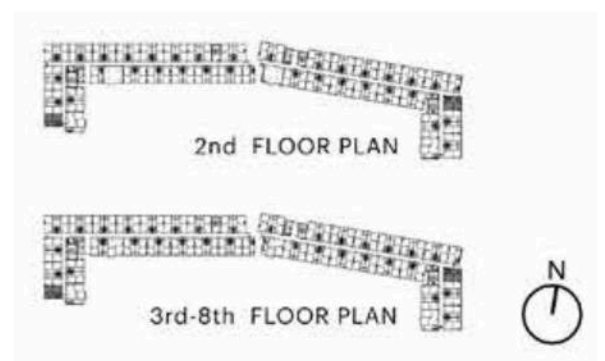

หมายเหตุ : ตำแหน่งและขนาดทรัพย์สินในเอกสารนี้ และเอกสารการมายืนยันที่เกี่ยวข้อง อาจปรับเปลี่ยนได้ตามความเหมาะสมโดยไม่กระทบต่อสาระสำคัญของการใช้งาน *ภาพและบรรยากาศจำลอง
Remark : Layout and area of the properties which identified here in maybe changed as deemed appropriate, but will not impact upon the use. *This is computer graphic generated.

UNIT LAYOUT

2A

44.00 SQ.M.



หมายเหตุ : ตำแหน่งและขนาดทรัพย์สินในเอกสารนี้ และเอกสารการมายืนยันที่เกี่ยวข้อง อาจปรับเปลี่ยนได้ตามความเหมาะสมโดยไม่กระทบต่อสาระสำคัญของการใช้งาน *ภาพและบรรยากาศจำลอง
Remark : Layout and area of the properties which identified here in maybe changed as deemed appropriate, but will not impact upon the use. *This is computer graphic generated.

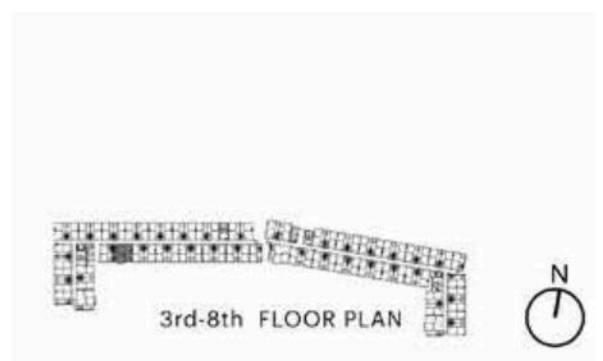

UNIT LAYOUT

2A-1

44.50 SQ.M.



หมายเหตุ : ตำแหน่งและขนาดทรัพย์สินในเอกสารนี้ และเอกสารการมายืนยันที่เกี่ยวข้อง อาจปรับเปลี่ยนได้ตามความเหมาะสมโดยไม่กระทบต่อสาระสำคัญของการใช้งาน *ภาพและบรรยากาศจำลอง
Remark : Layout and area of the properties which identified here in maybe changed as deemed appropriate, but will not impact upon the use. *This is computer graphic generated.

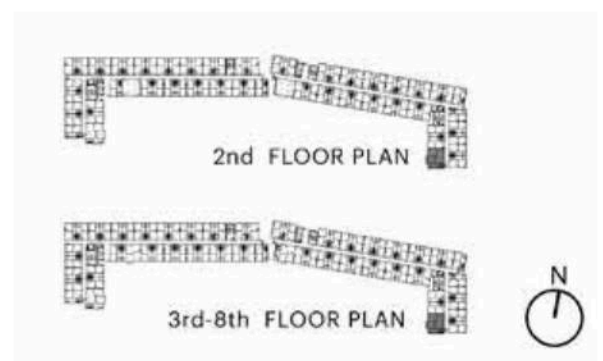

UNIT LAYOUT

2AM-1

44.25 SQ.M.

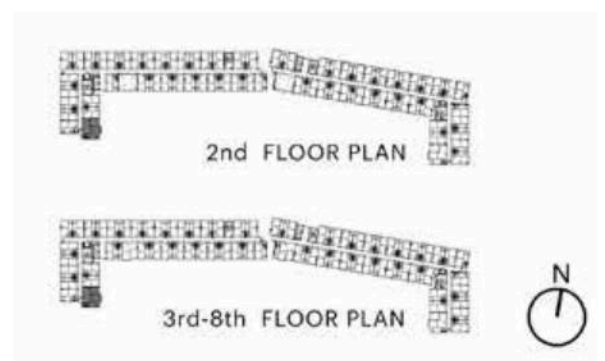

หมายเหตุ : ตำแหน่งและขนาดทรัพย์สินในเอกสารนี้ และเอกสารการมายื่นที่เกี่ยวข้อง อาจปรับเปลี่ยนได้ตามความเหมาะสมโดยไม่กระทบต่อสาระสำคัญของการใช้งาน *ภาพและบรรยากาศจำลอง
Remark : Layout and area of the properties which identified here in maybe changed as deemed appropriate, but will not impact upon the use. *This is computer graphic generated.

UNIT LAYOUT

2A-2

45.00 SQ.M.



หมายเหตุ : ตำแหน่งและขนาดทรัพย์สินในเอกสารนี้ และเอกสารการมายืนยันที่เกี่ยวข้อง อาจปรับเปลี่ยนได้ตามความเหมาะสมโดยไม่กระทบต่อสาระสำคัญของการใช้งาน *ภาพและบรรณาคำจำลอง
Remark : Layout and area of the properties which identified here in maybe changed as deemed appropriate, but will not impact upon the use. *This is computer graphic generated.

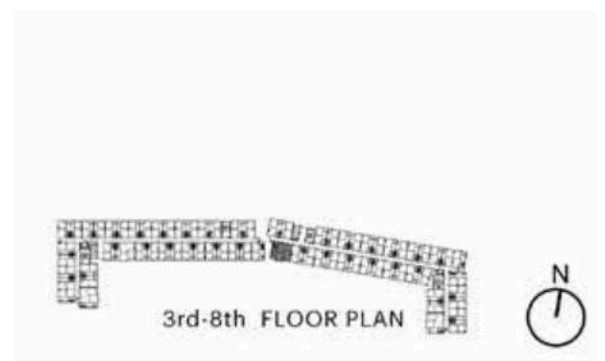



dcondo

STAY WELL-ROUNDED ชีวิตดีรอบด้าน

ทุกวันที่สู้ชีวิต หลายครั้ง 'เหนื่อยกว่าที่คิด'
เราจึงออกแบบดีคอนโดให้เป็น Safe Zone ของคุณ

ดีคอนโด คอนโดที่ตอบโจทย์ ทุกด้านของชีวิต
ให้คุณได้พักผ่อน ชาร์จพลังกาย พ้นพลังใจ
แล้วจะออกไปสู้กับชีวิต
อีกที่รอบ ก็ไหวแน่นอน

WELL LOCATION ROUNDED



โลเคชันที่ช่วยให้คุณใช้ชีวิตง่ายขึ้น
พร้อมรายล้อมด้วย
สิ่งอำนวยความสะดวกครบ

WELL ENVIRONMENT ROUNDED



เซฟใจ ด้วยดีไซน์ และ
Well-rounded Program
ที่คิดมาอย่างดี

WELL FACILITIES ROUNDED



เซฟกาย ด้วยส่วนกลางครบ
ตอบโจทย์ทุกกิจกรรม พร้อม Service
และ LIV 24 ให้คุณสบายใจ

WELL SPACE ROUNDED



ห้องแบบ Fully Furnished
ที่ออกแบบสเปซ และ ฟังก์ชัน
ที่สะท้อนชีวิตดีรอบด้าน

dcondo vale

 SANSIRI

CALL 1685 sansiri.com

เจ้าของโครงการ บจ.เอ็มซีดี แมเนจเม้นท์ ทะเบียนเลขที่ 0105547067741 สบง.ใหญ่ 59 ซ.สีมทองพระโขนง แขวงพระโขนงเหนือ เขตวัฒนา กทม. 10110 ทุนจดทะเบียน 40,000,000.00 บาท ทุนชำระแล้ว 40,000,000.00 บาท (ข้อมูลวันที่ 5 เม.ย. 2566) กรรมการผู้จัดการ นายอภิชาติ จุฑะกุล โครงการ ดิคอนโด เวล โฉนดเลขที่ 200236 ประมาณ 5 ไร่ ตั้งอยู่ที่ ต.ทุ่งสุลา อ.ศรีราชา จ.ชลบุรี อาคารชุดสูง 8 ชั้น 2 อาคาร และอาคารสโตร์ 1 อาคาร รวม 509 ห้อง (เพื่อพักอาศัย 509 ห้อง/ เพื่อการพาณิชย์ - ห้อง) ที่ดินและอาคารไม่มีการผูกพันใดๆ กับสถาบันการเงิน อยู่ระหว่างการยื่นขอ EIA และ ใบอนุญาตก่อสร้าง เริ่มก่อสร้าง ต.ย. 2566 จะแล้วเสร็จประมาณ พ.ย. 2567 และจดทะเบียนอาคารชุดต่อไป โดยเจ้าของห้องชุดต้องจ่ายเงินกองทุน ค่าส่วนกลาง ภาษี ค่าธรรมเนียม ตามที่เจ้าของโครงการ/นิติบุคคลอาคารชุดกำหนด ภายใต้กฎหมายอาคารชุด